

set/2022 a out/2022

Relatório Mensal de atividades

Recuperação Judicial
Automotiva Pneus Eireli
1ª Vara Cível de Patrocínio/MG
Processo nº 0272987-69.2016.8.13.0481



Sumário

01	— Introdução	3
02	— Breve Apresentação	4
03	— Metodologia	4
04	— Dados da Empresa	4
05	— Estrutura Societária	5
06	— Resultado financeiro da Empresa	6

Introdução

Considerando a Recomendação nº 72, de 19 de agosto de 2020 do Conselho Nacional de Justiça que visa padronizar os atos dos Administradores Judiciais nos processos de Recuperação Judicial e Falências.

Considerando a atual fase do presente processo de Recuperação Judicial, a Administração Judicial passa a adotar o modelo de Relatório Mensal de Atividades da Recuperanda, sugerido na Recomendação nº 72 do CNJ, consolidando as informações para suprir o relatório inicial.

O presente relatório está lastreado em elementos fornecidos pela Recuperanda, analisados em conjunto com a petição inicial e demais documentos acostados aos autos, assim como com os elementos apurados pelo administrador judicial e colaboradores responsáveis pelos diversos temas abordados, em conformidade com o previsto no artigo 22, II, "c", da Lei n.º 11.101/2005.

A empresa Automotiva Pneus inscrita no CNPJ sob o nº 86.404.175/0001-80 tem sede no município de Patrocínio/MG, na avenida Faria Pereira, nº 888, bairro: Morada do Sol e atua no segmento de recapagem e vendas de pneus novos.

O pedido de recuperação judicial foi protocolado em 28/07/2016 e deferido em 12/08/2016.

A Recuperanda apresentou seu plano de recuperação judicial no dia 10/10/2016.

AUTOMOTIVA PNEUS EIRELI

Relatório Mensal de Atividades (set/2022 a out/2022)

Breve Apresentação

O presente relatório tem como principal objetivo demonstrar a evolução financeira, principais acontecimentos além de demonstrar a viabilidade e eficácia da Recuperação Judicial da empresa **Automotiva Pneus Eireli**.

Considerando a atual fase do presente processo de Recuperação Judicial, a Administração Judicial passa a adotar o modelo de Relatório Mensal de Atividades da Recuperanda, sugerido na Recomendação nº 72 do CNJ, consolidando as informações para suprir o relatório inicial.

Metodologia

A Metodologia aplicada para a elaboração do presente relatório tem como cerne apresentar as partes e aos interessados no processo as informações financeiras e empresariais da Recuperanda. Deste modo, o Administrador Judicial possui como atribuição a elaboração de um Relatório Mensal resumido e de fácil compreensão evitando repetições de dados já explanados no Relatório de Atividades anterior.

Dados da Empresa

1. Há litisconsórcio ativo? **Não.**
2. Este Relatório é: **Mensal.**
 - 2.1 Descrição das Atividades Empresariais: **Atua no segmento de recapagem e vendas de pneus novos.**
 - 2.1.2 Houve alteração da atividade empresarial? **Não.**

Estrutura Societária

Organograma

Societário

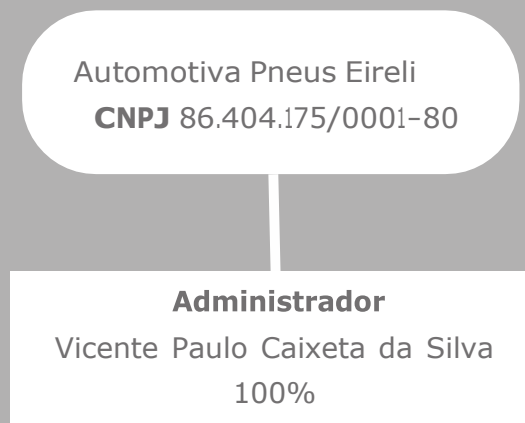

2.2 Indique todos os estabelecimentos: **A Automotiva Pneus, matriz está inscrita no CNPJ de nº 86.404.175/0001-80 tem sede no município de Patrocínio/MG, na avenida Faria Pereira, nº 888, bairro: Morada do Sol, CEP 38744-880.**

A Automotica Pneus, filial, inscrita no CNPJ 86.404.175/0011-51, tem sede no nº 856, bairro: Morada do Sol, CEP 38744-880, Patrocínio/MG, enquanto que a Automotiva Pneus, inscrita no CNPJ de nº 86.404.175/0008-56 tem sede na Av. Antônio Tomaz Ferreira de Rezende, nº 1730, Bairro Jardim América, Uberlândia-MG, CEP 38401-730.

2.2.1 Observações: **Não há observações.**

2.2.2 Houve alteração da estrutura societária e dos órgãos de administração? **Não.**

2.2.3 Houve abertura ou fechamento dos estabelecimentos? Não a empresa manteve seus estabelecimento abertos nos endereços indicados no item 2.2.

2.2.4 Número total de funcionários/colaboradores: O número total de colaboradores é de 32, sendo um total de 14 funcionários em regime CLT na sede matriz, 16 funcionários e 1 afastado também em regime CLT na sede Recapagem filial de Patrocínio e por fim apenas 1 funcionário em regime CLT na filial de Uberlândia.

Resultado Financeiro da Empresa

Esta Administração Judicial, informa que todos os relatórios contábeis e financeiros que estão descritos nos itens 2.2.5.1 à 2.2.6.1, foram elaborados conforme informações prestadas pela Recuperanda em conjunto com seu setor contábil, sendo que foram apresentados no último relatório de atividades consolidado podendo ser consultado no link descrito abaixo:

https://rocha.adv.br/recuperacao_judicial/automotiva-pneus/

- 2.2.5.1. Ativo (descrição / evolução)
- 2.2.5.2. Passivo
 - 2.2.5.2.1. Extraconcursal
 - 2.2.5.2.1.1. Fiscal
 - 2.2.5.2.1.1.1. Contingência
 - 2.2.5.2.1.1.2. Inscrito na dívida ativa
 - 2.2.5.2.1.1.2. Cessão fiduciária de títulos/direitos creditórios
 - 2.2.5.2.1.1.3. Alienação fiduciária
 - 2.2.5.2.1.1.4. Arrendamentos mercantis
 - 2.2.5.2.1.1.5. Adiantamento de contrato de câmbio (ACC)
 - 2.2.5.2.1.1.6. Obrigação de fazer
 - 2.2.5.2.1.1.7. Obrigação de entregar
 - 2.2.5.2.1.1.8. Obrigação de dar
 - 2.2.5.2.1.1.9. Obrigações ilícidas
 - 2.2.5.2.1.1.10. N/A
 - 2.2.5.2.1.1.10.1. Justificativa
 - 2.2.5.2.1.1.10.2. Observações
 - 2.2.5.2.1.1.11. Pós ajuizamento da RJ
 - 2.2.5.2.1.1.11.1. Tributário
 - 2.2.5.2.1.1.11.2. Trabalhista
 - 2.2.5.2.1.1.11.3. Outros
 - 2.2.5.2.1.1.11.3.1. Observações

2.2.5.2.1.11.4. Observações / Gráficos

2.2.6. Demonstração de resultados (evolução)

2.2.6.1. Observações (análise faturamento / índices de liquidez / receita x custo / receita x resultado)

2.2.7 Diligência nos estabelecimentos da recuperanda

A Administração Judicial informa que a vistoria in loco será realizada em momento oportuno, bem como o prévio agendamento com os representantes da Recuperanda.

Esta Administração Judicial informa que no link descrito abaixo constam a atualização dos balancetes dos meses de setembro e outubro de 2022, bem como a atualização das folhas de pagamento de Maio à Outubro de 2022, separadas por unidades:

Balancetes: Setembro e Outubro 2022:

<https://drive.google.com/drive/u/1/folders/1LfKDfpQwQlvbG2GedGF3sjvLpUgfxCIX>

Folhas de Pagamento por Unidade: Maio à Outubro de 2022:

Matriz:

https://drive.google.com/drive/u/1/folders/1ets5Vewb_MsQxqOwTMPQUXH1MCWluCCQ

Recapagem:

https://drive.google.com/drive/u/1/folders/1_3MU3SqGvjhszeqtf-cmFf8HNpbI_m7

Uberlândia:

https://drive.google.com/drive/u/1/folders/1CI0J7UK7eGDJewEIOeMVS_KmJ7_oUmGv

Andamento da Recuperação Judicial

No que concerne ao Andamento da Recuperação Judicial da Automotiva Pneus, informa que aguarda a publicação do edital previsto no artigo 52, § 1º da 11.101/2005.

Demais informações sobre a Recuperação Judicial

Em relação às demais informações sobre a Recuperação Judicial da empresa Automotiva Pneus, não houve alteração em relação ao primeiro relatório apresentado.

Por todo o exposto, essas são as principais considerações a serem prestadas pela Administração Judicial no presente feito.

Uberlândia/MG, 1 de dezembro de 2022.

Leonardo Pereira Rocha Moreira
OAB/MG 84.983

Natália Ribeiro Tannús
OAB/MG 179.418